

宠主名: (pyz23010071)
 宠物名: fanfan
 畜别: 猫
 种别:

性别: 公
 体重:
 年龄: 2 年
 医师姓名: 李星

派特堡扬子宠物医院
 深圳市南山区石洲中路10号
 22671689

测试	检测结果	参考值范围	低	正常	高
ProCyte Dx (2023年1月9日 下午1:34)					
红细胞	6.62 x10 ¹² /L	6.54 - 12.20			
红细胞比容(HCT)	22.8 %	30.3 - 52.3	低		
血红蛋白(HGB)	7.7 g/dL	9.8 - 16.2	低		
平均红细胞体积(MCV)	34.4 fL	35.9 - 53.1	低		
平均血红蛋白量(MCH)	11.6 pg	11.8 - 17.3	低		
平均血红蛋白浓度(MCHC)	33.8 g/dL	28.1 - 35.8			
红细胞分布宽度(RDW)	25.7 %	15.0 - 27.0			
网织红细胞百分比(%RETIC)	0.2 %				
网织红细胞(RETIC)	15.2 K/ μ L	3.0 - 50.0			
RETIC-HGB	14.0 pg	13.2 - 20.8			
白细胞	7.63 x10 ⁹ /L	2.87 - 17.02			
中性粒细胞百分比(%NEU)	69.4 %				
淋巴细胞百分比(%LYM)	20.8 %				
单核细胞百分比(%MONO)	6.8 %				
嗜酸性粒细胞百分比(%EOS)	2.6 %				
嗜碱性粒细胞百分比(%BASO)	0.4 %				
中性粒细胞(NEU)	5.29 x10 ⁹ /L	2.30 - 10.29			
淋巴细胞(LYM)	1.59 x10 ⁹ /L	0.92 - 6.88			
单核细胞(MONO)	0.52 x10 ⁹ /L	0.05 - 0.67			
嗜酸性粒细胞(EOS)	0.20 x10 ⁹ /L	0.17 - 1.57			
嗜碱性粒细胞(BASO)	0.03 x10 ⁹ /L	0.01 - 0.26			
血小板(PLT)	459 K/ μ L	151 - 600			
平均血小板体积(MPV)	16.5 fL	11.4 - 21.6			
血小板压积(PCT)	0.76 %	0.17 - 0.86			

宠主名: (pyz23010071)

宠物名: fanfan

畜别: 猫

种别:

性别: 公

体重:

年龄: 2 年

医师姓名: 李星

派特堡扬子宠物医院

深圳市南山区石洲中路10号

22671689

测试	检测结果	参考值范围	低	正常	高
----	------	-------	---	----	---

ProCyte Dx (2023年1月9日 下午1:34)

红细胞执行

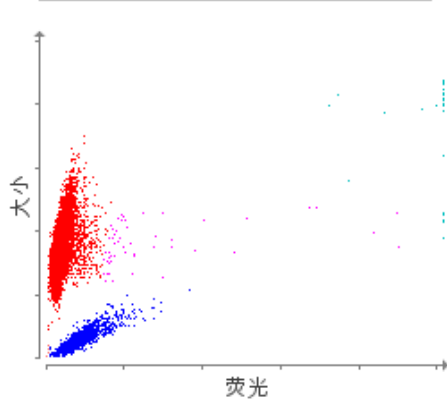

- 红细胞 ■ RETICS ■ 血小板(PLT)
- 红细胞碎片 ■ 白细胞

1. 不伴随网状细胞增多症的贫血，可能是非再生性贫血；考虑发生再生性反应前的贫血。

白细胞执行

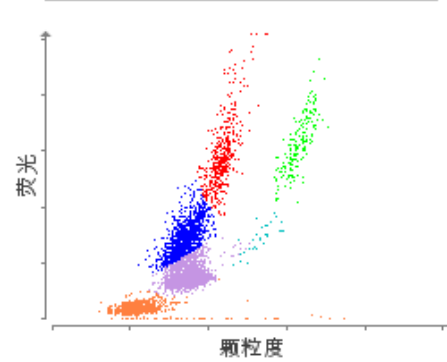

- 中性粒细胞(NEU) ■ 淋巴细胞(LYM)
- 单核细胞(MONO) ■ 嗜酸性粒细胞(EOS)
- 嗜碱性粒细胞(BASO) ■ U红细胞